Aaron Hilmer

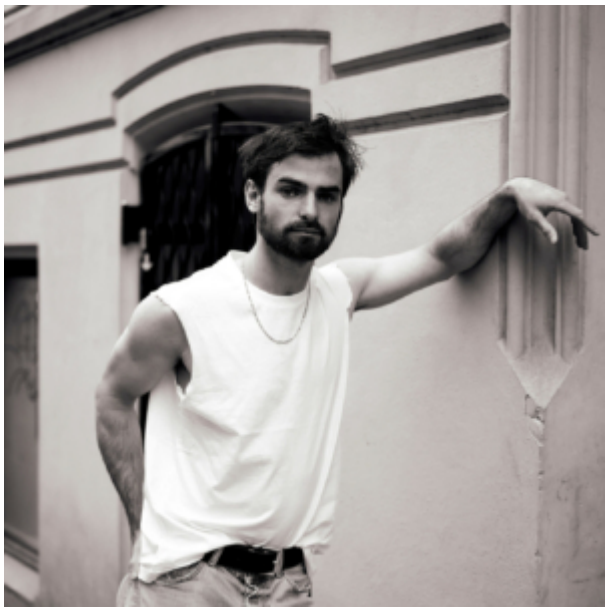

Nationalität:	Deutsch / Australisch
Größe:	176
Jahrgang:	1999
Haarfarbe:	braun
Augenfarbe:	blau-grün
Führerschein:	B - Pkw
Sportarten:	Boxen, Reiten, Fußball, Snowboard, Basketball, Leichtathletik
Instrumente:	Violoncello
Fremdsprachen:	Englisch, Französisch
Dialekte:	Hamburgerisch

Auszeichnungen

2026:	Grimme Preis 2026: Preisträger im Wettbewerb Fiktion: "Die Nichte des Polizisten" Aaron Hilmer
2023:	"Im Westen nichts Neues" mit Aaron Hilmer erhält VIER OSCARS!!!
2023:	"Im Westen nichts Neues" mit Aaron Hilmer erhält sieben Auszeichnungen des BAFTA Film Awards
2020:	Black Nights Star
2020:	Deutscher Filmball 2020, New Star
2019:	Bunte New Faces Award, Bester Nachwuchsdarsteller
2018:	Günther Rohrbach Filmpreis, Preis des Saarländischen Rundfunks für DAS SCHÖNSTE MÄDCHEN DER WELT

Aaron Hilmer

Kino

Jahr	Titel	Rolle	Regie	Produktion
2025	Sommer auf Asphalt	Tyler	Simon Ostermann	WÜSTE Medien
2017	DAS SCHÖNSTE MÄDCHEN DER WELT	Cyril	Aaron Lehmann	Tobis Film
2016	EINSAMKEIT UND SEX UND MITLEID	Johnny	Lars Montag	Herzfeld Productions
2014	SCHROTTEN!	Kamelle	Max Zähle	Tamtam Film

VOD

Jahr	Titel	Rolle	Regie	Produktion
2021	IM WESTEN NICHTS NEUES	Albert Kropp	Edward Berger	Amusement Park
2021	LUDEN	Klaus Barkowsky	Laura Lackmann, Stefan Lukacs	NEUESUPER
2019	AUS DEM TAGEBUCH EINES UBER FAHRERS		Julian Pörksen	Bon Voyage
2019	DAS LETZTE WORT		Aron Lehmann, Pola Beck	Pantaleon

TV

Jahr	Titel	Rolle	Regie	Produktion
2026	Tatort - Schwere See (AT)	Jannes	Max Zähle	Wüste Medien
2025	Schwarzes Gold	Richard Pape	Tim Trachte & Nina Wolfrum	Kinescope Film
2024	Die Nichte des Polizisten	Sanchez	Dustin Loose	Epo Film
2024	Der Heimatlose	Volker	Kai Stänicke	TamTam Film, Lupa Film
2023	Wer ohne Schuld ist	Paul Stiller	Sabrina Sarabi	Relevant Film
2023	SLØBORN III	Devid	Christian Alvart	Syrreal Entertainment
2021	SLØBORN II	Devid	Christian Alvart / Adolfo J. Kolmerer	Syrreal Entertainment
2020	TATORT - DER HERR DES WALDES	Manuel Siebert	Christian Theede	ProSaar
2020	DUTSCHKE - ZWISCHEN DEN SCHÜSSEN	Rudi Dutschke	Peter Dörfler	Cinecentrum
2019	PREIS DER FREIHEIT	Roland	Michael Krummenacher	Wiedemann & Berg
2019	KOMMISSAR UND DIE WUT	Tim Jatzkowski	Andreas Senn	Good Friends
2019	SLØBORN I	Devid	Christian Alvart / Adolfo J. Kolmerer	Syrreal Entertainment
2018	DER AUFTRAG	Miki Witt	Florian Baxmeyer	Lucky Bird Pictures
2017	TATORT - AMOUR FOU	Stipe Rajic	Vanessa Jopp	Real Film

Kurzfilm

Jahr	Titel	Rolle	Regie	Produktion
2024	Stuck in Pause (AT)		Milena Flemisch	Peter Wacker & Friedrich Fedder
2023	Schiele - Eine persönliche		Merkel	Gerda Leopold	Lupa Film
2018				
2011				

Aaron Hilmer

AGENTUR LAMBSDORFF

Agentur Lambsdorff · Inh.: Andrea Lambsdorff · Frei-Otto-Straße 10 · D-80797 München
T | +49 89-30 79 86 00 · F | +49 89-30 79 86 02 · info@agentur-lambsdorff.de · www.agentur-lambsdorff.de